



Análisis morfológico

Nombre: _____ Fecha: _____

Indica qué tipo de palabras forman las siguientes oraciones: determinante, sustantivo, pronombre, adjetivo, verbo, adverbio, preposición o conjunción.

- Marina y yo somos hermanas.
- El coche azul es mío.
- Tu perro corre mucho.
- Ella vive en ese barrio.
- Mi fruta favorita es la manzana.
- Aquellos niños juegan.
- Mañana vamos de excursión.
- La abuela cocina una tarta deliciosa.
- Vosotros no tenéis ocho años.

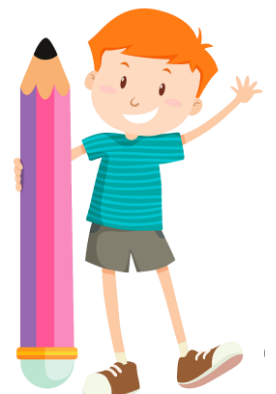



Análisis morfológico

Nombre: _____ Fecha: _____

Indica qué tipo de palabras forman las siguientes oraciones: determinante, sustantivo, pronombre, adjetivo, verbo, adverbio, preposición o conjunción.

- El avión despegó lentamente.
- Mi primo pequeño viene a este colegio.
- Tú llevas un vestido rosa.
- Los gatos maúllan por la noche.
- Juan ha perdido la carrera, pero está muy contento.
- Esa señora trabaja en el ayuntamiento.
- Estuvo lloviendo durante toda la noche.
- Hoy estrenaré mis zapatos nuevos.
- Alicia estudia periodismo en Madrid.

