



ANIMALES VERTEBRADOS E INVERTEBRADOS

Nombre y apellidos:

Curso:

Fecha:

- Colorea de verde los animales vertebrados y de rojo los invertebrados:

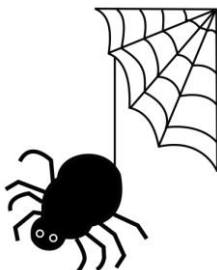
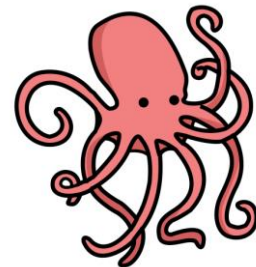
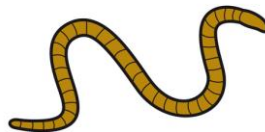
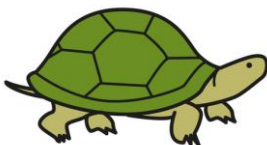
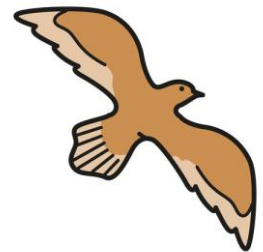
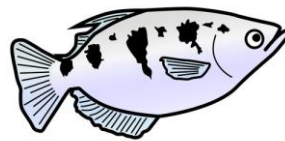
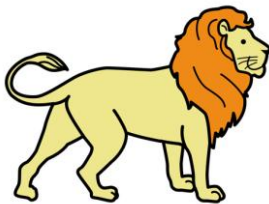
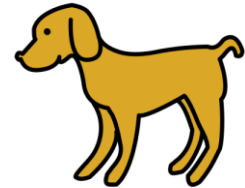
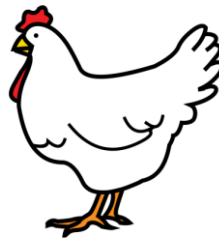







ANIMALES VERTEBRADOS E INVERTEBRADOS

Nombre y apellidos:

Curso:

Fecha:

- Investiga y completa el cuadro:

					
¿Es vertebrado?					
¿Es invertebrado?					
¿Tiene sangre caliente?					
¿Respira por branquias?					
¿Cuántas patas tiene?					
¿Nace por huevos?					
Escribe una característica de este animal					







ANIMALES VERTEBRADOS E INVERTEBRADOS

Nombre y apellidos:

Curso:

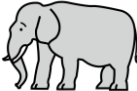
Fecha:

- Investiga y completa el cuadro:

					
¿Es vertebrado?					
¿Es invertebrado?					
¿Tiene sangre caliente?					
¿Respira por branquias?					
¿Cuántas patas tiene?					
¿Nace por huevos?					
Escribe una característica de este animal					